



Nya VDn har ordet

Hej!

I detta nummer av nyhetsbrevet ser ni ett nytt ansikte som krönikör. Det är jag, Roger Mattsson, som fått förtroendet att ersätta Stefan Boking som VD för Sölvesborg Energi. Jag tillträder den 1 januari, då jag avslutar min nuvarande föräldradighet.

Vem är jag då?

Jag är en 43-årig Falkviksbo som är uppväxt på Listerlandet. Jag är utbildad till maskiningenjör och har jobbat 20 år på Volvo, där jag haft förmånen att prova lite olika roller såsom beredare, projektledare, utlandsarbete, olika chefsroller och nu senast som projektledare för installationen av presshärtningslinjerna.

Som ny på jobbet så blir det mycket nytt att sätta sig in i, men det ser jag bara fram emot och tycker ska bli spännande. En av anledningarna till att jag sökte jobbet var att jag ges en möjlighet att jobba för och i den kommun som jag bor i, och i ett lokalt företag som strävar efter att ha närhet till sina kunder. Det finns även ett antal spännande projekt på gång, där Sölvesborg Energi kommer att vara en viktig spelare för att möta kommunens ambition om att vara 20000 invånare år 2020. Stimulerandel!

Roger Mattsson, VD
Sölvesborg Energi



Vi bygger ut vatten, avlopp och fibernät

Sölvesborg Energi har påbörjat en utbyggnad av vatten och avlopp i Sandviken, Mörby backe/Siretorp och snart kommer arbetet även igång i Pukavik. Vi passar även på att gräva ner ett extra rör för fiberanslutning på samma gång.

Varför utbyggnad av vatten och avlopp?

Anledningen till att Sölvesborg Energi satsar på vatten- och avlopputbyggnad är främst av miljö- och hälsoskäl. Ett utbyggt VA-nät kommer att minska den lokala övergödningen och övergödningen av Östersjön, bidra till en bättre badvattnets kvalitet och ge en bättre boendestandard och öka möjligheten för ett permanentboende. Utbyggnaden bidrar också till en minskad risk att förorening dricksvattentäkter med avloppsvatten.

Fibersatsning i kommunen

Det sker en stor fibersatsning i kommunen och intresset ökar från invånarna. Du kan själv gå in och kolla hur intresset ser ut i ditt område och dessutom anmäla ditt intresse.

Eftersom det är efterfrågan i ett område som styr när vi bygger ut kan du och

dina grannar påverka genom att alla anmäler intresse. Är ni tillräckligt många blir ni ett prioriterat område. Så här har det gått... (diagram över antal nyanslutna kunder de senaste tre åren)

NYANSLUTNINGAR FIBER

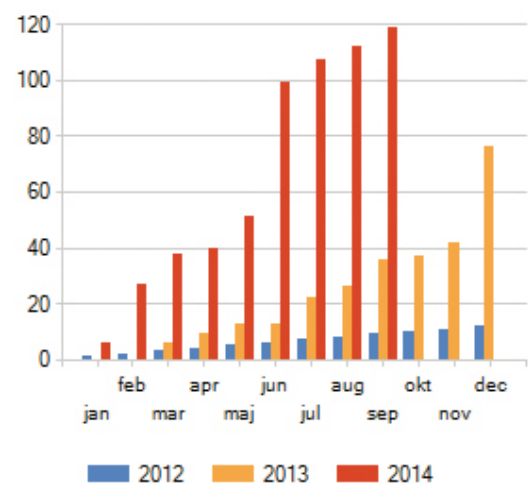

Preliminärt klart för VA-anslutning:

Sandviken 4A - februari 2015
Mörby backe/Siretorp - maj/juni 2015
Pukavik - sommaren 2015

Mer information om vatten och avlopp:
www.solvesborgenergi.se/va-utbyggnad

Mer information om fiberutbyggnaden:
www.solvesborgenergi.se/fiber



Nytt system ska underlätta och främja utbyggnaden av fjärrvärme

Fjärrvärme är tryggt, enkelt och klimatsmart. En anslutning höjer dessutom värdet på ditt hus. Är du intresserad av att ansluta dig? Sölvesborg Energi har nu utvecklat ett system som gör det enklare att både anmäla intresse och påverka utbyggnaden i ditt område.

Den nya tjänsten visar var fjärrvärmenätet går idag, vilka som redan är anslutna och vilka som kan ansluta sig omgående. Tjänsten möjliggör också att du som bor i Sölvesborg eller Mjällby – men inte i direkt anslutning till det befintliga nätet - kan anmäla intresse och dessutom ange när i tiden du önskar ansluta dig.

- Systemet ger en bra överblick och hjälper dig att se vilka grannar som redan går i tankar på att ansluta sig. Det gör att du kan prata ihop dig med grannarna för att skynda på utbyggnaden i ert område,

förklarar Mikael Bengtsson, teknikchef på Sölvesborg Energi.

Fjärrvärmen i Sölvesborg är baserad på biovärme från Stora Enso i Nymölla. Genom att ta tillvara denna värme sparar vi på gemensamma resurser på ett bra sätt. Samtidigt är fjärrvärme en trygg och bekväm uppvärmningsmetod. Inga avbrott, ingen pump som ska underhållas eller ersättas och varmvatten som räcker till hela familjen - och mer därtill...

Hittills är 304 villor anslutna till fjärrvärmenätet i Sölvesborgs kommun. Utöver

det finns det också 161 företagsanslutningar i nätet.

Är du nyfiken på hur det ser ut för dig och din fastighet? Börja med att se över dina möjligheter på www.solvesborgenergi.se/intresse_fjarrvarme

Anmälan är inte bindande, så tveka inte att visa ditt intresse.

(En mer detaljerad förklaring finns på hemsidan.)



Tips när telefonförsäljaren ringer

Blir du uppringd av säljare som föreslår att du ska byta elbolag? Här är några saker som kan vara bra att tänka på!

• **Förhasta dig inte.** Be säljaren skicka information via post, så att du i lugn och ro kan tänka på saken. Kontrollera både företaget och att det de säger verkligen stämmer. Kolla upp vad du har för avtal och vad du betalar idag, så att du verkligen kan jämföra. Jämför även den fasta avgiften, och ta reda på om den är per månad eller per år.

• **Fullmakter.** Det finns företag som erbjuder söka efter billigaste elpriset på marknaden. Tänk på att de inte kollar elpriserna hos ALLA elbolag utan endast hos dem de samarbetar med. Har du tackat ja till en fullmakt så gäller den tillsvidare. Du måste alltså säga upp fullmakten om du ångrar dig.

• **Kolla upp uppsägningstiden.** Bryter du ditt befintliga avtal får du förmodligen betala en avgift.

• **Utnyttja ångerrätten.** Om du har ingått ett avtal över telefon har du två veckor från det att du fått hem bekräftelsen i brevlådan på dig att ångra dig.

Du är alltid välkommen att ringa oss på Sölvesborg Energi, så hjälper vi dig med att gå igenom det erbjudande du har fått.



Nya ansikten på Sölvesborg Energi

FILIP KARLSSON började sin karriär som sommarvikarie på Sölvesborg Energi under två somrar. Han gjorde ett så gott jobb, att han sedan någon månad tillbaka är han fast anställd som anläggningsarbetare. Det innebär bl.a. att han arbetar med att gräva ner fiber, vatten- och avloppsrör.

- Det jag lärde mig mycket nytt som jag nu har nytta av när jag blivit anställd.

Filip har en gymnasieutbildning i el, och har varit bosatt i Sölvesborg hela livet. Just nu bor han i Falkvik med sina föräldrar, men han letar eget boende.

På fritiden gillar Filip att ta det lugnt och umgås med flickvän och familj och att titta på ishockey. Att åka iväg o fiska med sin pappa och farfar har varit ett stort intresse sen han var liten. Tycker även om att åka iväg och titta på ishockey.

LENNART RINGAGÅRD är också nyanställd på Sölvesborg Energi sedan ett par månader tillbaka. Hans nya tjänst är som driftledare för avloppsanläggningarna runt om i kommunen.

Lennart har en gedigen bakgrund och stor erfarenhet av just denna typ av tjänst och motsvarande arbetsuppgifter, fast inom Växjö kommun.

Eftersom hans sambo kommer från trakten är han dock sedan länge hemmastadd på Listerlandet.

Fritiden ägnar han åt familj, matlagning, huset i Nogersund och föräldrahemmet i Småland.

Sölvesborg Energi stödjer det lokala föreningslivet



Vi gratulerar FC Sol (SGIF + Lörby IF) F12 till seriesegern.

Byte av vattenmätare

Har du en vattenmätare hemma hos dig får du ett brev från oss vart tionde år om att det är dags att byta den. Bytet görs för att vi ska kunna säkerställa en korrekt debitering av förbrukat vatten. Innan vi kommer är det viktigt att du kontrollerar att avstängningsventilerna stänger och att det inte är något som blockerar mätplatsen.

Logga in på Mina sidor

Du som är kund hos Sölvesborg Energi logga in på internettjänsten "Mina Sidor" och få värdefull information om din el- och fjärrvärmeförbrukning samt om fakturor och avtal som du har med oss.

E-faktura

Om du betalar via internetbank kan du välja alternativet e-faktura. Du får en avisering direkt via bankens hemsida och kan välja att betala med en knapptryckning. Har du frågor om e-faktura är det bara att kontakta din bank så får du hjälp.

Autogiro - ett bekvämt alternativ

Autogiro innebär att fakturabeloppet dras automatiskt från ditt bankkonto. Ring kundtjänst på 0456-81 68 80 så hjälper vi till så att du också får autogiro.

Renhållning VMAB

Ansvaret för renhållning i Sölvesborgs kommun ligger hos Västblekinge Miljö AB. Det är alltså dem du ska vända dig till om du har frågor om renhållning.

telefon: 0454-593 59

e-post: kundtjanst@vmab.se



Har du tänkt på att teckna elavtal?

Har du tänkt på att teckna elavtal? Vi hjälper gärna till och svarar på vilket sorts elavtal som passar just dig bäst.

Hos Sölvesborg Energi kan du välja mellan:

- * Fast pris, som kan du teckna mellan 1 år och upp till 5 år.
- * Rörligt pris, som ändras varje månad.

Vilket elavtal ska jag då välja?

Har man rörligt elpris är månadens faktura högre eller lägre beroende på tillgång och efterfrågan. Om det är kallare än normalt under december – mars kan man räkna med att fakturorna är högre eftersom både timpriset och elanvändningen är högre. Det är viktigt att man har satt av pengar så att man klarar av en större faktura.

Har man valt fast elpris har man samma pris under avtalsperioden. Det är ett tryggare alternativ eftersom man undviker eventuella högre timpriser beroende på kall väderlek eller strul med kärnkraftverk som står stilla. Vid kall väderlek blir ju givetvis fakturorna högre men inte fullt så höga som kan inträffa när man har rörligt elpris. Har man fast elpris, kan man med andra ord sova lugnt utan oro för extremt kallt väder och därmed höga fakturor.

I vilket fall är det viktigt att välja fast eller rörligt avtal. Om man inte väljer är elhandlarna skyldiga att leverera el och det sker till anvisningspris. Anvisningspris kan vara högre eller lägre i förhållande till det fasta pris man har.

Tävla och vinn

presentkort på **500 kr** i Handelsföreningens butiker!

1. Varför bygger vi ut VA-nätet runt om i kommunen?

1. Vattenledningarna behöver läggas djupare ner i marken för att minska risken att de fryser igen vintertid.
- X. Miljö- och hälsoskäl
2. Vi konsumerar mer vatten idag, vilket gör att de befintliga ledningarna inte räcker till.

2. Hur många har hitills anslutit sig till vårt fjärrvärmenät?

1. 176 st
- X. 263 st
2. 304 st

3. Hur länge kan man teckna elavtal till fast pris?

1. Upp till 3 år
- X. Upp till 5 år
2. Upp till 7 år

Maila svaren, ditt namn, adress och telefonnummer till:

info@solvesborgenergi.se

senast den 10 december. Om det är flera som har alla rätt så drar vi en vinnare. Vi kontaktar vinnaren så fort som möjligt och presenterar sedan på vår hemsida.

Vill du hellre ringa in svaren till oss, går det också bra på: 0456-81 68 80.

Elkostnad för ett bastubad



Har du bastu hemma? Då kan det vara intressant att veta att 2 timmar i bastun kostar dig 18 kr för elanvändningen... ungefär samma kostnad som för en kvällstidning alltså. (Beräknat på ett totalt elpris på 1,50 kr/kWh samt att bastuaggregatet har effekten 6 kW.)

Lys upp trädgården för 117 kr om året

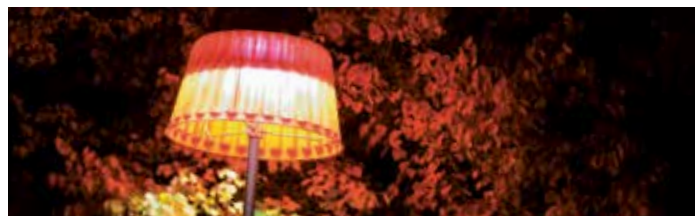

Att lysa upp trädgården är effektivt och skapar rymd när mörkret har lagt sig. Elkostnaden blir 117 kr per år om du låter 10 stycken 4W LED-lampor lysa 8 timmar per dygn. (Beräknat på ett totalt elpris på 1,50 kr/kWh.)



294 80 SÖLVESBORG • 0456-81 68 80 alt. 81 68 81
info@solvesborgenergi.se • www.solvesborgenergi.se

Denna trycksak uppfyller kriterierna för att få Svanenmärkas.
Texter och sättning: Sölvesborg Energi
Foton: Serny och bildarkivet.se
Tryck: MixiPrint, Olofström

